開場74周年記念 名古屋競輪GⅢ

金鯱賞争奪戦

2023年7月 27日(THU) 28日(FRI) 29日(SAT) 30日(SUN)

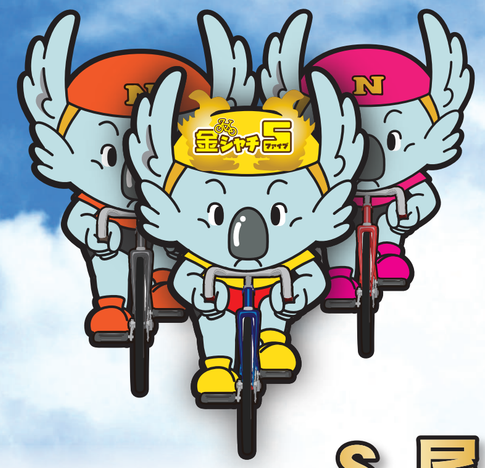

尾張名古屋決戦 S級S班VS山口拳矢

S級S班の新田祐大、守澤太志、平原康多の3名と、ダービー王となった山口拳矢を中心に強豪メンバーが集結。場内の声援を集めるのは地元中部勢。山口拳矢と橋本優己の機動力に吉田敏洋、笠松信幸、岡本総が結束して強力遠征勢に立ち向かう。新田祐大と守澤太志の北日本S班コンビが貫禄十分の立廻りで地元勢と真向勝負を演じる。小松崎大地、佐藤和也、内藤宣彦、竹内智彦が好連係をみせる。

もう一人のS班、平原康多は高い総合力をみせ付け安定した成績を残す。上昇中の坂井洋や武藤龍生、高橋築との連係にも注目。今年ブレイク中なのは嘉永泰斗。先行、捲りのスピードに加えて自在に立回れるのが強味。中本匠栄、伊藤旭が結束戦で台頭。捲り一撃の魅力は三谷竜生。好調な南潤との連係で浮上場面も。取鳥雄吾、隅田洋介の岡山コンビと、名古屋記念V実績の渡邉雄太と木暮安由にも注目。

YAMAGUCHI KENYA
山口 拳矢
岐阜・117期

天性の才能を発揮しデビューから一気の快進撃でGⅡ共同通信社杯を制し、展開不問のスピードを発揮して中部のエースとしての活躍に期待。今後は常に大舞台でも結果を求められる存在に。

NITTA YUDAI
新田 祐大
福島・90期

東京オリンピック出場でS班の座を離れたが昨年寛仁親王牌でV。史上4人目のグランドスラムを達成しS班に復帰。数々のタイトルを獲得し、世界でも通用するパワーとスピードは別格の存在。勢いがある若手自力型の挑戦を、力でネジ伏せるか。

MORISAWA FUTOSHI
守澤 太志
秋田・96期

今年も全日本選抜で準Vと表彰台に上がるなど、S班の責任を果たす走りを披露している。多彩な戦法を駆使してレースの組み立ても上手く大敗することがない。立ち廻りの巧さと切れ味鋭い差し脚でV争いへ。

HIRAHARA KOTA
平原 康多
埼玉・87期

4月の武雄記念で落車し右肩を骨折。平塚ダービーこそ出場できなかったが、不屈の精神力で巻き返しへ。どんな戦法でもハイレベルでこなす屈指のオールラウンダー。関東勢の大黒柱として開催を盛り上げる。

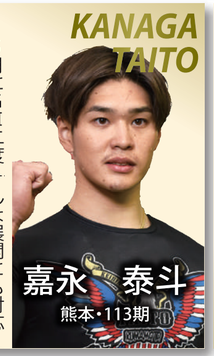

KANAGA TAITO
嘉永 泰斗
熊本・113期

5月にGⅢ二度目となる函館記念を制し、競走得点もぐんぐん上昇。先行、捲りの自力主体の競走で、どんな展開にも対応できる走りで躍進中。今年前半で最もブレイクした一人で、これからの九州勢を背負う。

YOSHIDA TOSHIHIRO
吉田 敏洋
愛知・85期

長年中部軍団を支え、気迫とパワーは依然としてトップクラス。近走は若手自力型の番手戦も多くなったが、自力脚は健在。地元名古屋記念は2度制覇の実績で、経験を活かし中部ラインを牽引し存在感を見せる。

MITANI RYUKI
三谷 竜生
奈良・101期

GⅠ3Vや18グランプリV等過去の実績は十分。ここ数年は結果が出ずに苦しむも、今年2月の地元奈良記念を制し復活の兆し。臨機応変な攻めと、ダッシュを活かしたカマシ、捲りのスピードで近畿勢を引っ張る。

HASHIMOTO YUKI
橋本 優己
岐阜・117期

先行には拘らなかったが、近走は積極的に攻める走りを心掛け更なる飛躍を目指す。父（大祐）譲りの自在性も兼ね備え、G1戦線でもコンスタントに勝ち星を上げる近況。同期の山口拳矢と開催を盛り上げる。

藤井 侑吾
愛知・115期

伊藤 旭
熊本・117期

中本 匠栄
熊本・97期

小松崎 大地
福島・99期

坂井 洋
栃木・115期

渡邉 雄太
静岡・105期

バンクの特徴

東海地区にある競輪場は各場により多少の違いがあるものの、総じて平均的な走り易いバンクというのが選手間の評判。なかでも名古屋バンクはクセがなく、スピードが出る高速バンクと言える。平成17年のオールスター開催直前に走路面アスファルト層の全面工事が行なわれ生まれ変わったが、地元選手によると「直線の長さは普通でカントはややきつく、従来の基本形は変えずに日本一走りやすいと評判の走路が更にバージョンアップされた」とのこと。冬場の開催はバック追い風が多く、力のある選手が逃げれば先行ラインが有利。捲りも力があればカントがキツク外に膨れずに決まり、力と調子と展開がモロに結果に出る走路。

概定番組表

7/27（木）
- 初特選 1R
- 一予選 11R

7/28（金）
- 二予選 7R（初特選 1～9位 (9)／一予選 1～4位 (44)、5位 (10)）
- 選抜 5R（一予選 5位 (1)、6～9位 (44)）

7/29（土）
- 準決勝 3R（二予選 1～3位 (21)、4位 (6)）
- 特選 3R（二予選 4位 (1)、5～7位 (21)、1位 (5)）
- 選抜 3R（二予選 8～9位 (14)、2～3位 (10)、4位 (3)）
- 一般 3R（選抜 4位 (2)、5～9位 (25)）

7/30（日）
- 決勝 1R（準決勝 1～3位 (9)）
- 特秀 2R（準決勝 4～6位 (9)、1～3位 (9)）
- 特選 3R（準決勝 7～9位 (9)、特選 4～6位 (9)、選抜 1～3位 (9)）
- 選抜 3R（特選 7～9位 (9)、選抜 4～6位 (9)、一般 1～3位 (9)）
- 一般 3R（選抜 7～9位 (9)、一般 4～9位 (18)）

名古屋記念競輪（GⅢ）出場予定選手

班別	選手名	年齢	登録地	期別	競走得点	前成績	場所等
S級							
S	守澤 太志	38	秋田	96	115.78	平塚 1 1 8	欠
S	新平 祐大	37	福島	90	116.65	富山 3 5	
S	佐坂 洋	41	埼玉	87	115.42	武雄 2 1	落欠
1	竹内 智彦	43	青森	95	107.52	富山 7 5	
1	小松崎 大地	31	宮城	105	100.04	西武 6 1	7
1	岡田 佳毅	46	秋田	84	106.20	玉野 2 5	1
1	坂井 洋	52	栃木	67	107.53	富山 4 2	
1	武藤 龍生	40	栃木	99	109.91	富山 9 1	
1	高橋 築	31	埼玉	115	111.00	函館 5 5	5
1	鈴木 誠	28	東京	98	109.52	大宮 2 6	止
1	桐生 祐平	32	新潟	109	107.00	富山 4 8	
1	青木 一彰	31	神奈川	92	101.31	函館 3 3	1
1	岡崎 慎	37	神奈川	88	105.05	西武 5 5	2
1	渡邊 雄太	41	静岡	117	106.84	平塚 1 1	8
1	笠井 隆生	29	静岡	86	110.09	富山 3 6	
1	岡山 誠	41	静岡	117	111.95	平塚 2 5	1 4
1	浅井 康太	44	愛知	84	104.47	伊東 5 2	3
1	三谷 竜生	43	愛知	85	107.65	名古 4	落欠
1	吉田 敏洋	36	愛知	105	107.14	伊東 1	落欠
1	橋本 優己	27	岐阜	117	115.00	富山 8 9	
1	山口 拳矢	23	岐阜	117	108.13	宇都 7 1	1 5
1	三宅 伸	41	岐阜	101	114.00	富山 6 8	
1	椎根 勝義	37	和歌山	93	107.91	富山 4 9	
1	福島 沙耶香	35	大阪	113	104.90	福井 3 1	5
1	隅田 洋介	25	岡山	107	105.33	高松 4 4	1
1	取鳥 雄吾	47	岡山	107	108.37	富山 5 9	
1	桑原 大志	46	山口	80	108.90	富山 2 6	
1	湊 聡	40	徳島	86	106.95	高知 1 3	7
1	山田 哲平	20	高知	90	104.69	高知 7 1	4
1	門脇 光	34	愛媛	111	100.83	西武 2 4	1
1	坂口 健太	29	福岡	86	108.46	福井 5 4	1
1	中本 匠栄	43	福岡	97	107.08	高知 2 3	2
1	中田 健	39	福岡	90	107.70	富山 5 6	
1	鳥原 大輝	36	福岡	97	111.70	富山 2 8	
1	原口 雅也	25	福岡	113	116.62	富山 2 8	
1	内藤 宣彦	48	福岡	117	107.16	函館 1 5	3 7
1	藤本 哲也	37	福岡	73	99.28	平	落欠
1	内田 翔太	32	福岡	95	100.35	函館 補	落欠
1	原口 元気	27	福岡	98	98.40	玉野 1 7	落
1	笠原 亮介	38	宮城	117	99.75	高知 2 5	4
1	山崎 芳仁	36	宮城	91	101.32	大宮 3 4	7
1	小野 剛	33	秋田	98	95.83	西武 3 7	3
1	竹内 翔一	39	秋田	96	102.70	玉野 3 6	3
1	三宅 伸	37	秋田	91	95.87	久留 9 5	2 3
1	小倉 竜二	39	福島	91	92.23	平 A 1	2 1
1	佐藤 慎太郎	37	福島	94	106.60	大宮 7	1 止
1	渡邊 一成	35	福島	95	91.69	平 A 5	4 2
1	松本 周	35	福島	89	92.32	大宮 A 5	5 1
1	山口 富生	42	茨城	91	105.96	富山 6	3
1	真鍋 恵輔	39	茨城	85	98.08	伊東 5	4 2
1	阿久津 暁	44	栃木	88	90.23	平 A 7	5 5
1	矢野 広一	41	栃木	91	95.61	前橋 A 欠	欠
1	小木曽 陸	45	群馬	79	103.57	武雄 3 3	5
1	山口 貴弘	38	埼玉	92	105.18	函館 3 6	7 5
1	一藤 拓海	37	埼玉	101	103.73	玉野 1 1	7
1	山口 裕	26	埼玉	101	105.36	小田 1 7	7
1	佐藤 友一	23	埼玉	117	97.57	宇都 落	欠
1	磯崎 功典	48	東京	117	105.36	大宮 2 2	止
1	寺田 昭彦	28	東京	79	100.25	伊東 2	落欠
1	志藤 陽介	25	東京	113	98.68	玉野 6 5	2
1	二宮 裕一	36	東京	115	91.40	小田 A 7	3 4
1	大井 貴裕	43	神奈川	98	101.13	西武 2 1	5
1	藤田 昭雄	45	神奈川	85	97.96	大宮 4 3	3
1	藤原 大樹	35	神奈川	79	103.88	平塚 8 7	6
1	内藤 宣彦	45	神奈川	95	90.04	取手 A 2	2 2
1	本橋 一也	45	神奈川	100	91.36	小松 A 2	2 3
1	内田 翔太	45	神奈川	85	98.06	松戸 4	5 5
1	藤田 弘志	43	神奈川	87	84.23	別府 A 4	欠
1	塚原 直樹	34	神奈川	89	100.42	西武 4	4 3
1	原口 高志	43	神奈川	103	90.70	西武 A 4	4 落
1	坂本 修一	25	神奈川	115	97.07	伊東 6	1 7
1	松井 宏佑	39	大阪	90	107.08	高知 2 3	2
1	小竹 浩二	36	熊本	97	111.70	富山 5 6	
1	嘉永 泰斗	25	熊本	113	116.62	富山 2 8	
1	竹内 翔一	23	熊本	117	107.16	函館 1 5	3 7
1	小倉 竜二	48	熊本	73	99.28	平	落欠
1	佐藤 友一	37	熊本	95	100.35	函館 補	落欠
1	鹿毛 智徳	32	熊本	98	98.40	玉野 1 7	落
1	新田 祐大	27	熊本	117	99.75	高知 2 5	4
1	佐藤 慎太郎	38	熊本	91	101.32	大宮 3 4	7
1	小竹 浩二	36	熊本	89	95.83	西武 3 7	3
1	竹内 翔一	33	熊本	96	102.70	玉野 3 6	3
1	小倉 竜二	39	熊本	91	95.87	久留 9 5	2 3
1	佐藤 慎太郎	37	熊本	91	92.23	平 A 1	2 1
1	渡邊 一成	35	熊本	94	106.60	大宮 7	1 止
1	松本 周	35	熊本	95	91.69	平 A 5	4 2
1	山口 富生	42	熊本	89	92.32	大宮 A 5	5 1
1	真鍋 恵輔	39	熊本	91	105.96	富山 6	3
1	阿久津 暁	44	熊本	85	98.08	伊東 5	4 2
1	矢野 広一	41	熊本	91	95.61	平 A 7	5 5
1	小木曽 陸	45	熊本	79	103.57	前橋 A 欠	欠
1	山口 貴弘	38	熊本	92	105.18	武雄 3 3	5
1	一藤 拓海	37	熊本	101	103.73	函館 3 6	7 5
1	山口 裕	26	熊本	101	105.36	玉野 1 1	7
1	佐藤 友一	23	熊本	117	97.57	小田 1 7	7
1	磯崎 功典	48	熊本	117	105.36	宇都 落	欠
1	寺田 昭彦	28	熊本	79	100.25	大宮 2 2	止
1	志藤 陽介	25	熊本	113	98.68	伊東 2	落欠
1	二宮 裕一	36	熊本	115	91.40	玉野 6 5	2
1	大井 貴裕	43	熊本	98	101.13	小田 A 7	3 4
1	藤田 昭雄	45	熊本	85	97.96	西武 2 1	5
1	藤原 大樹	35	熊本	79	103.88	大宮 4 3	3
1	内藤 宣彦	45	熊本	95	90.04	平塚 8 7	6
1	本橋 一也	45	熊本	100	91.36	取手 A 2	2 2
1	内田 翔太	45	熊本	85	98.06	小松 A 2	2 3
1	藤田 弘志	43	熊本	87	84.23	松戸 4	5 5
1	塚原 直樹	34	熊本	89	100.42	別府 A 4	欠
1	原口 高志	43	熊本	103	90.70	西武 4	4 3
1	坂本 修一	25	熊本	115	97.07	西武 A 4	4 落
2	小竹 浩二	36	熊本	90	107.08	高知 2 3	2
2	嘉永 泰斗	25	熊本	97	111.70	富山 5 6	
2	竹内 翔一	23	熊本	113	116.62	富山 2 8	
2	小倉 竜二	48	熊本	117	107.16	函館 1 5	3 7
2	佐藤 友一	37	熊本	73	99.28	平	落欠
2	鹿毛 智徳	32	熊本	95	100.35	函館 補	落欠
2	新田 祐大	27	熊本	98	98.40	玉野 1 7	落
2	佐藤 慎太郎	38	熊本	117	99.75	高知 2 5	4
2	小竹 浩二	36	熊本	91	101.32	大宮 3 4	7
2	竹内 翔一	33	熊本	89	95.83	西武 3 7	3
2	小倉 竜二	39	熊本	96	102.70	玉野 3 6	3
2	佐藤 慎太郎	37	熊本	91	95.87	久留 9 5	2 3
2	渡邊 一成	35	熊本	91	92.23	平 A 1	2 1
2	松本 周	35	熊本	94	106.60	大宮 7	1 止
2	山口 富生	42	熊本	95	91.69	平 A 5	4 2
2	真鍋 恵輔	39	熊本	89	92.32	大宮 A 5	5 1
2	阿久津 暁	44	熊本	91	105.96	富山 6	3
2	矢野 広一	41	熊本	85	98.08	伊東 5	4 2
2	小木曽 陸	45	熊本	91	95.61	平 A 7	5 5
2	山口 貴弘	38	熊本	79	103.57	前橋 A 欠	欠
2	一藤 拓海	37	熊本	92	105.18	武雄 3 3	5
2	山口 裕	26	熊本	101	103.73	函館 3 6	7 5
2	佐藤 友一	23	熊本	101	105.36	玉野 1 1	7
2	磯崎 功典	48	熊本	117	97.57	小田 1 7	7
2	寺田 昭彦	28	熊本	117	105.36	宇都 落	欠
2	志藤 陽介	25	熊本	79	100.25	大宮 2 2	止
2	二宮 裕一	36	熊本	113	98.68	伊東 2	落欠
2	大井 貴裕	43	熊本	115	91.40	玉野 6 5	2
2	藤田 昭雄	45	熊本	98	101.13	小田 A 7	3 4
2	藤原 大樹	35	熊本	85	97.96	西武 2 1	5
2	内藤 宣彦	45	熊本	79	103.88	大宮 4 3	3
2	本橋 一也	45	熊本	95	90.04	平塚 8 7	6
2	内田 翔太	45	熊本	100	91.36	取手 A 2	2 2
2	藤田 弘志	43	熊本	85	98.06	小松 A 2	2 3
2	塚原 直樹	34	熊本	87	84.23	松戸 4	5 5
2	原口 高志	43	熊本	89	100.42	別府 A 4	欠
2	坂本 修一	25	熊本	103	90.70	西武 4	4 3
2	松井 宏佑	39	熊本	115	97.07	伊東 6	1 7